



**PLATAFORMA  
DE COMUNICACIÓN**  
**Escuela / Familia**  
(Con app para móvil)



**Redes sociales**



**colegiodivinapastoravr**



**#DIVINAPASTORAVR**



*Educamos  
con el* 



**Colegio Bilingüe**

C/ San Roque, 19

14640 Villa del Río – Córdoba

[www.anamogasvilladelrio.lciberica.es](http://www.anamogasvilladelrio.lciberica.es)



**Colegio Divina Pastora**  
*Villa del Río*

# Estilo educativo

Cercano

Integral



Fraterno

Actual



Cristiano

Creativo



Defensor de la vida

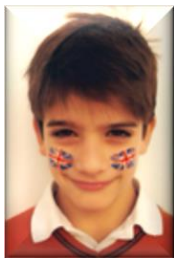

Solidario

Alegre



# Nuestra oferta educativa

Somos un centro bilingüe comprometido con la excelencia, que desarrolla programas de innovación pedagógica en todas las etapas educativas.

En **Educación Infantil** trabajamos la estimulación temprana a través de:

• **Plan Lector.**

(con aprendizaje de lecto-escritura).

• **IPADs.**

• **Estimulación temprana.**

• **Trabajo Cooperativo.**

• **Bilingüismo.**

(Sesiones de trabajo totalmente en Inglés).

• **Inteligencias múltiples.**

El uso de las Nuevas Tecnologías y el trabajo cooperativo tiene continuidad en las etapas de **Educación Primaria y Educación Secundaria**, contando con el uso de tablets y contenidos educativos adaptados a ellas.

Desde el curso 2014/15 somos centro bilingüe y venimos desarrollando un Plan de Excelencia que nos permite perfeccionar metodologías y niveles lingüísticos de profesores y alumnos y en un futuro permitirá la acreditación lingüística de alumnos.

Ofrecemos una enseñanza fundamentada en valores cristianos y de calidad que atiende a la diversidad con apoyo educativo individualizado, grupos de refuerzo, desdobles en áreas troncales y programas de pedagogía terapéutica para alumnos con Necesidades Educativas Especiales.

# Nuestras instalaciones

**Aulas de Infantil**

(Dotadas de baño propio)

**Aulas de Primaria y Secundaria**

(Dotadas de proyector)

**Aula de Apoyo a la Integración**

**Aula de Orientación**

**Sala de Psicomotricidad**

**Sala de Informática**

**Aula de estimulación temprana**

**Laboratorio**

**de Ciencias y Tecnologías**

**Biblioteca**

**Comedor**

**Oratorio**

**Capilla**

**Patio**

**Zona Administrativa**

**Portería**

**Dirección**

**Secretaría/Jefatura de Estudios.**

**Sala de Profesores**

**Sala 2: Atención Uniformes**

**Sala AMPA.**



Franciscanas  
colegio divina pastora  
Villa del Rio

Investigación  
Exploración-ideas  
Concretar solución